

# Estudio sobre la tapa y su consumo en establecimientos de hostelería

La encuesta realizada en el mes de mayo de 2024 en la que han participado 729 establecimientos hosteleros (bares, restaurantes y cafeterías) y clientes pone de manifiesto los siguientes datos:

El 82,5% de las personas encuestadas cree que la tapa es el mejor representante a nivel gastronómico de nuestro país



Un 46,2% de los hosteleros opina que el hábito del tapeo ha aumentado en los últimos años



La tapa está incluida en el precio de la bebida en un 58% de los establecimientos



El 76,4% de las personas encuestadas prefieren las tapas tradicionales

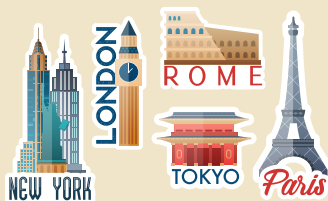

La tortilla española también es la preferida de los turistas extranjeros, seguida del jamón

La tortilla española es la tapa más consumida por los clientes españoles, seguida de las croquetas, la ensaladilla y las patatas bravas

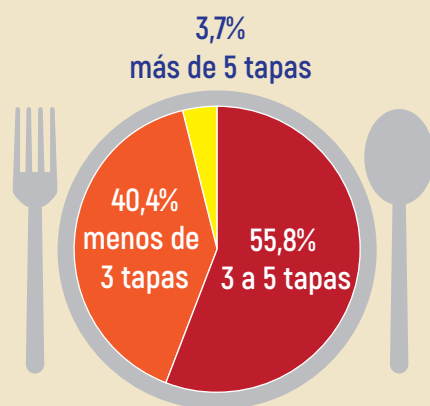

Más de la mitad de los encuestados consume entre 3 y 5 tapas. Se mantienen los porcentajes de 2022

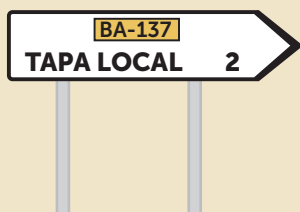

El 85,4% de los establecimientos apuesta por la gastronomía local para elaborar sus tapas

El 94,1% de la clientela pide la tapa más representativa de cada región

La cerveza es la bebida preferida para acompañar la tapa, tanto entre españoles como entre extranjeros

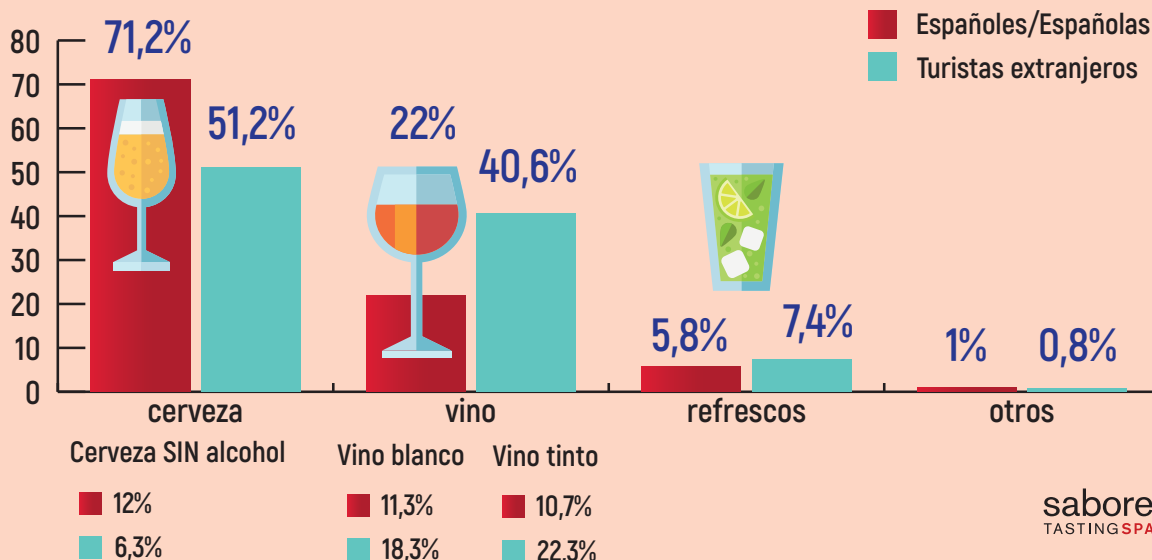

# 74,5%

El fin de semana es el periodo de mayor consumo



El sábado en el aperitivo es el momento preferido para tapear en fin de semana y el jueves por la tarde entre semana

El 62% de los encuestados sale a tapear más de 3 veces al mes

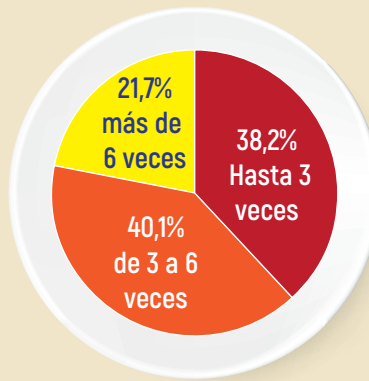

El aperitivo es el momento del día preferido para tomar tapas

Más del 64% de la clientela que consume tapas tiene entre 31 y 45 años. Baja el consumo entre los mayores de 45 años respecto a la encuesta de 2022

6 de cada 10 de las personas encuestadas comparten las tapas con los/las amigos

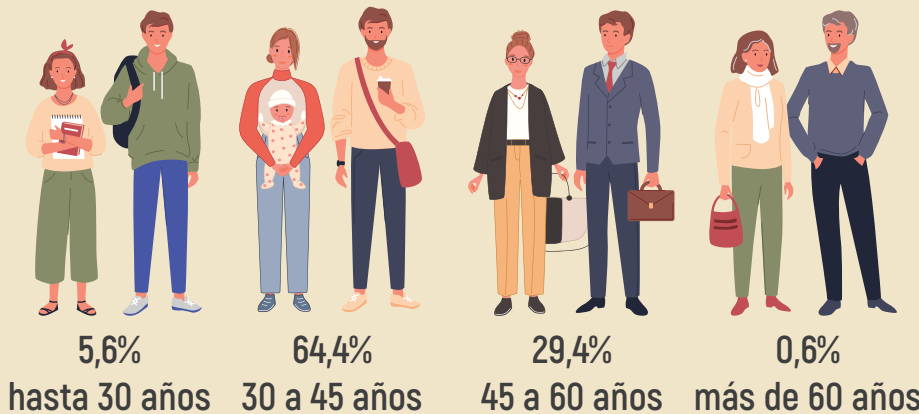

El 65,7% cree que la tapa resulta rentable desde el punto de vista empresarial

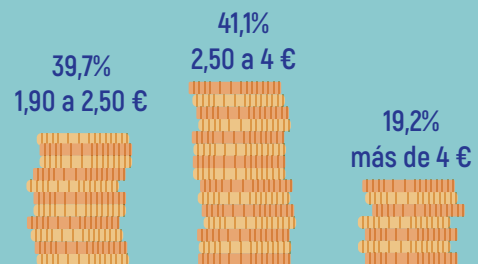

Para un 40% la tapa supone más de un 10% de la facturación

El coste medio de la tapa está entre 1,90 y 4 euros. El tramo de 2,50 a 4 ha aumentado más de 12 puntos respecto al resultado de 2022

El 45% de los clientes cuando sale a tapear gasta entre 10-20 euros

Número Recibo #1309	
El Gato Lucky	
16/06/2024	4 personas
2 Cerveza	5,5 €
2 Refresco	5,2 €
4 Copa de Vino	14,0 €
12 Tapas variadas	33,6 €
TOTAL	58,3 €
Por cliente	14,58 €

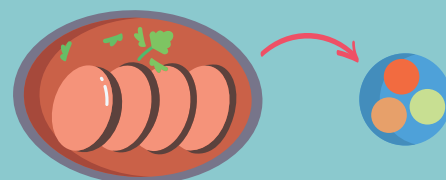

Más de un 65% utiliza la tapa como recurso de la cocina de aprovechamiento

